Spezifikationen

BAULMANN

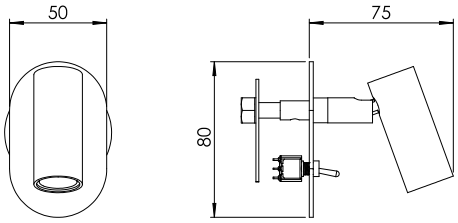

64.351.54

Oberfläche:	Dunkel brüniert 54	Wandleuchte Dunkel brüniert
Lampenfassung:	1 x LED integriert / 350 mA / 1 W	inkl. 1 Watt LED warmweiß
Länge:	80 mm	inkl. Schaltnetzteil (lose beigelegt)
Breite:	50 mm	Abm. ovale Wandplatte ca. 80 x 50 mm
Ausladung:	75 mm	mit Mikroschalter, Ausladung: ca. 75 mm
Gewicht:	0,25 kg	
Schalter:	mit Mikroschalter	
Wattage:	1 W	
Netzspannung:	350 mA	
Schutzklasse:	III	
Sicherheitsnorm:	CE	
EEK-Leuchtmittel:	A++ - A	